# Platinen-Steckverbinder Raster 1,27mm

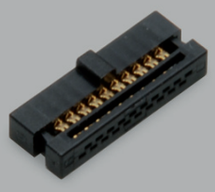

**Pfosten-Verbinder, für Flachkabel mit Raster 0,635mm**
**Kontakte vergoldet**

| Polzahl | Ausführung | Bauhöhe | Bestell-Nr. |
|---|---|---|---|
| 2 x 5-polig | 2-reihig | 5mm, montiert | **10120607** |
| 2 x 10-polig | 2-reihig | 5mm, montiert | **10120608** |
| 2 x 13-polig | 2-reihig | 5mm, montiert | **10120610** |
| 2 x 15-polig | 2-reihig | 5mm, montiert | **10120612** |
| 2 x 25-polig | 2-reihig | 5mm, montiert | **10120614** |
| 2 x 34-polig | 2-reihig | 5mm, montiert | **10120616** |
| 2 x 40-polig | 2-reihig | 5mm, montiert | **10120618** |